

はとぼっぼだより

2024年 7月号

こばと保育園子育て支援センター
『はとぼっぼ』
富士見市鶴馬2-19-43
TEL049-256-9351

どんよりとした雨の曇りが薄れ、梅雨明けを感じる季節になりました。あまりの暑さに身体がなれず、体調不良が心配されます。寝不足などの生活リズムの乱れは熱中症にも繋がるため、睡眠と栄養を大切にしていきましょう。



【ご利用のお願い】

- **入室**…親子で遊ぶ場所です。必ず保護者の方同伴でお願いいたします。
(対象は保育園や幼稚園へ入園する前の未就園児)
※お子さんのお預かりはしません。
- **登録**…初めての方、登録書に記入して下さい。年間子ども1名200円の登録料(保険料、その他)がかかります。
※利用最初の日に登録をお願いします。2025年3月まで有効です。
- **飲食**…お部屋での飲食禁止です。フタ付き容器で水分補給のみ可能(水又はお茶)です。
- **開所時間**…9:30~12:00 13:30~16:00 月曜日~金曜日

- ※ベビーカー、自転車、徒歩での来園をお願いします。
- ※支援センターでは、お子さんから目を離さず、一緒に遊んであげてください。
- ※スマートフォンやカメラでの撮影はご遠慮下さい。
- ※おもちゃは大切に使って下さい。
- ※入室時に検温、消毒をお願いします。
- ※前日の発熱、当日37度5分以上の熱やせき、鼻水の症状がある場合、ご利用は控えてください。

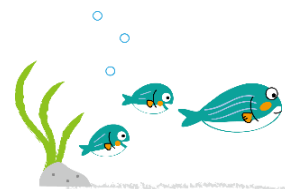

🌳 森の遊び場

- 未就学児の親子で時間内に来て遊べます。
- 帰りの会では、手遊び・絵本・紙芝居・ペープサート等も行います。
- 誕生月のお子さんには、身体測定日の帰りの会で誕生日会を行いますので予約申し込みの時にお知らせください。
- **開設時間**…9:30~12:00(午前の部) 13:30~16:00(午後の部)
月曜日~金曜日



こばと保育園
ホームページ



こばと保育園
Instagram



7月の行事予定

| 曜日 | 月 | 火 | 水 | 木 | 金 |
|----|------|------------|----------------------|--|----|
| | 1 | 2 | 3 | 4 | 5 |
| 午前 | 🌳 | 🌳 | 🌳 | 七夕祭り | 🌳 |
| 午後 | 🌳 | 🌳 | 🌳 | お休み | 🌳 |
| | 8 | 9 | 10 | 11 | 12 |
| 午前 | 🌳 | 🌳 | 青空の広場🌳 6ヶ月～ 1歳2ヶ月 | 🌳 | 🌳 |
| 午後 | 🌳 | 🌳 | 🌳 | 🌳 | 🌳 |
| | 15 | 16 | 17 | 18 | 19 |
| 午前 | 振替休日 | 🌳 | 🌳 | 青空の広場🌳 1歳3ヶ月 ～1歳11ヶ月 | 🌳 |
| 午後 | | 🌳 | 🌳 | 🌳 | 🌳 |
| | 22 | 23 | 24 | 25 | 26 |
| 午前 | 🌳 | 青空の広場🌳 2歳～ | 身体測定 | 🌳 | 🌳 |
| 午後 | 🌳 | 🌳 | 🌳 | 🌳 | 🌳 |
| | 29 | 30 | 31 |  | |
| 午前 | 🌳 | 🌳 | 身体測定 | | |
| 午後 | 🌳 | 🌳 | 🌳 | | |

“青空の広場”

◎6ヶ月～1歳2ヶ月の広場 🌳

7/10(水) 10:00～11:00 終了です。

晴天：『水遊び』

雨天：『足型カキ氷カードづくり』



◎1歳3ヶ月～1歳11ヶ月の広場 🌳

7/18(木) 10:00～11:00 終了です。

晴天：『水遊び』

雨天：『カキ氷カードづくり』



◎2歳～の広場 🌳

7/23(火) 10:00～11:00 終了です。

晴天：『水遊び』

雨天：『にじいろのさかなカードづくり』



★予約申し込みは、6/24(月)から

10:00～12:00

★お電話又は、直接申し込み下さい。

5組まで(保護者+お子さん)とさせていただきます。

子育て電話相談

◎電話相談も実施しております。ぜひご利用ください。

TEL 049-256-9351

・開設時間内でご相談ください。

“七夕祭り”

短冊に願い事を書いて笹に飾ったり、ゲームコーナー(金魚すくい、カエルパックン等)で遊んだりして、みんなでお祭りを楽しみましょう!!

日時：7/4(金)

・10:00～11:00 終了です。

★予約申し込みは、6/24(月)から

10:00～12:00

★お電話又は直接お申し込みください。

5組まで(保護者+お子さん)とさせていただきます。



水遊びについて

水遊び時に紙おむつだと重くなってしまうので女の子用のパンツをおすすめしています。必ず着替え、水分補給をご持参ください。

身体測定

身体測定は看護師が測ります。

子育ての相談も行っていますので、お気軽にお声がけください。帰りの会で誕生会をしますので、誕生月のお子さんは、予約申し込み時にお知らせください。

日時：7月24日、31日(第4、5週の水曜日)

・10:00～11:00 終了です。

★予約申し込みは、6/24(月)から

10:00～12:00

★お電話又は直接お申し込みください。

5組まで(保護者+お子さん)とさせていただきます。



